

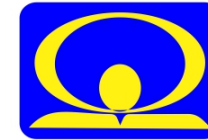

MINISTERUL MEDIULUI,  
APELOR ȘI PĂDURILOR

ADMINISTRAȚIA NAȚIONALĂ DE METEOROLOGIE

METEO



ROMANIA



## ESTIMĂRI METEOROLOGICE PENTRU INTERVALUL

07.12.2020 - 04.01.2021

Estimările meteorologice pentru patru săptămâni sunt realizate de către ECMWF - Centrul European pentru Prognoze pe Medie Durată. Este estimată media săptămânală a abaterilor temperaturii aerului și a cantităților de precipitații față de media perioadei 1993-2016.

Fenomenele extreme cu o durată scurtă de manifestare nu pot fi prognozate cu ajutorul acestui produs.

*Data elaborării : 04 Decembrie 2020*

# Săptămâna 07.12.2020 – 14.12.2020

## TEMPERATURA MEDIE A AERULUI

Abaterea temperaturii medii săptămânale și climatologia de referință(1993-2016)

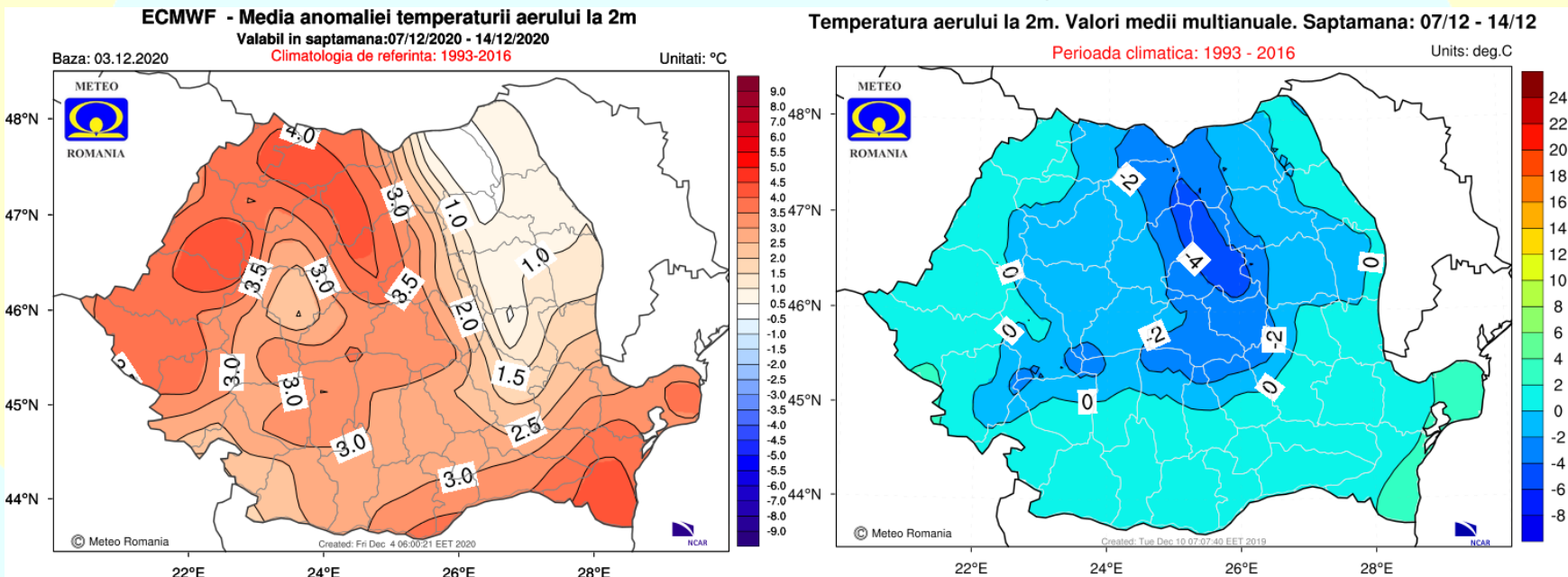

Valorile termice vor fi mai ridicate decât cele specifice pentru această perioadă, în cea mai mare parte a țării, dar mai ales în sud-estul extrem și în regiunile vestice, nord-vestice și centrale.

# Săptămâna 07.12.2020 – 14.12.2020

## CANTITĂȚILE DE PRECIPITAȚII

Abaterea cantităților de precipitații medii și climatologia de referință(1993-2016)

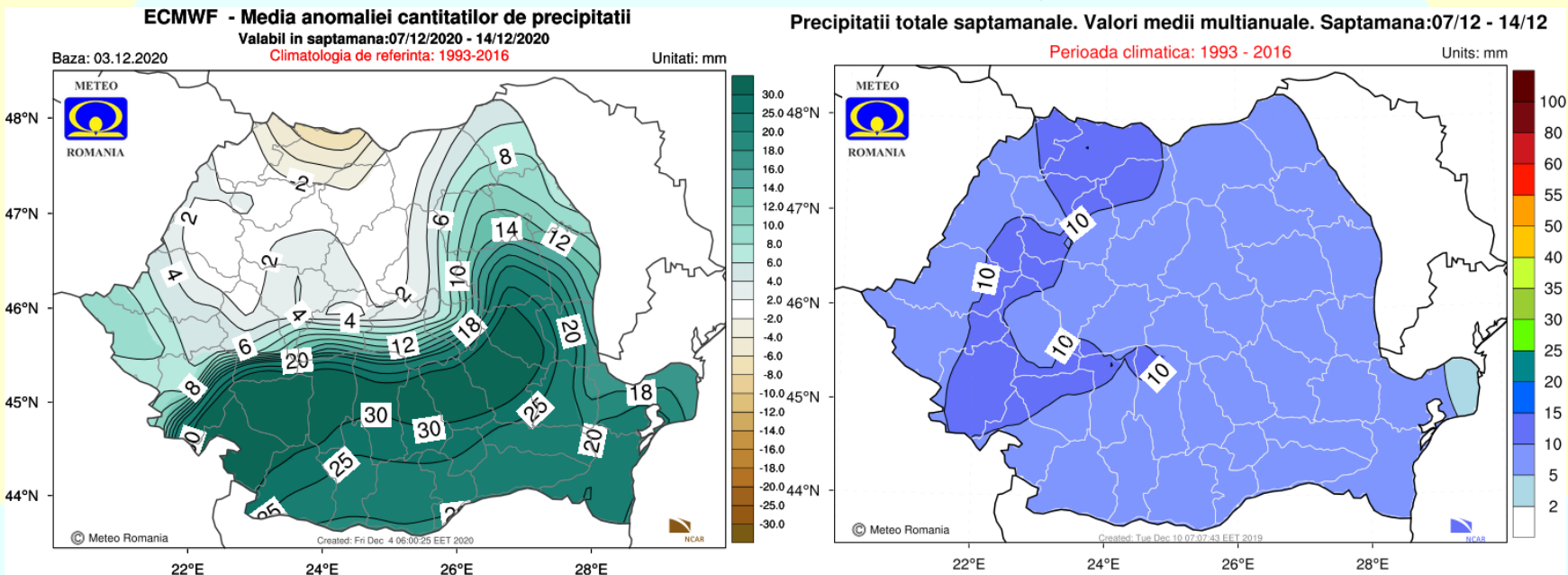

Regimul pluviometric va fi excedentar în regiunile extracarpatică, dar mai ales în jumătatea nordică a Olteniei și Munteniei, iar în restul țării va fi în general apropiat de cel normal pentru acest interval.

# Săptămâna 14.12.2020 – 21.12.2020

## TEMPERATURA MEDIE A AERULUI

Abaterea temperaturii medii săptămânale și climatologia de referință(1993-2016)

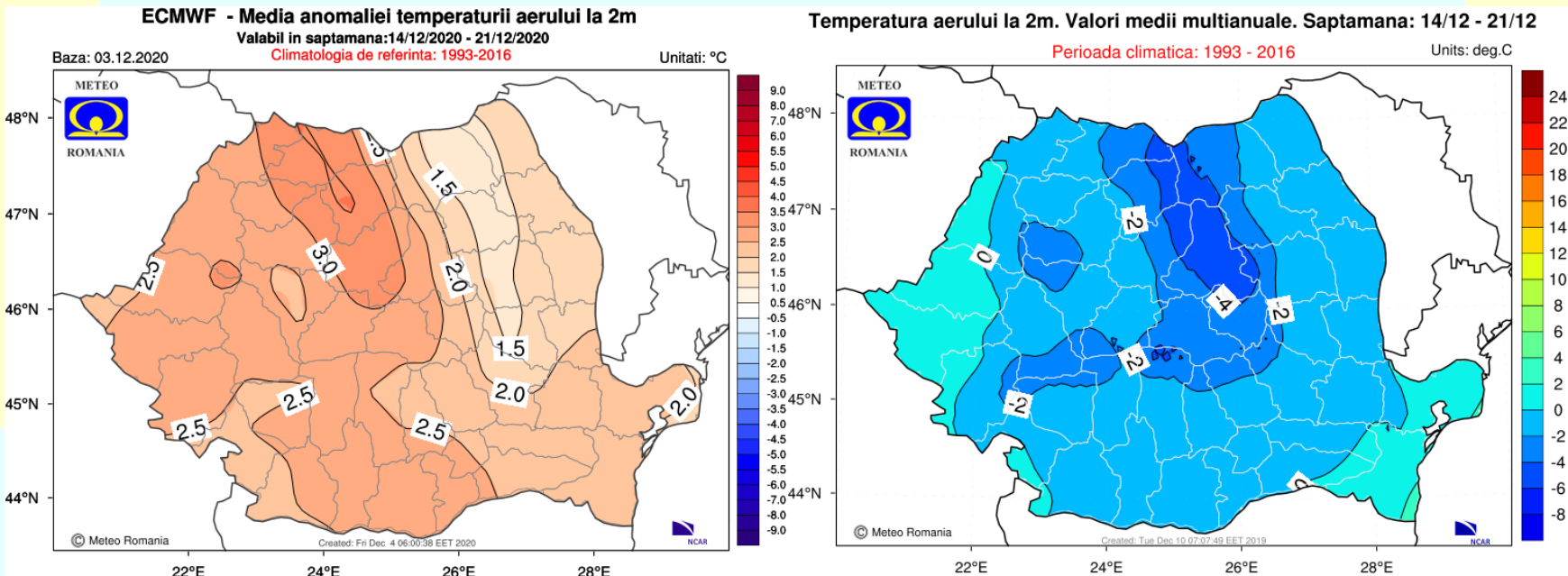

Temperatura medie a aerului va avea valori mai ridicate decât cele normale pentru această săptămână, în toate regiunile.

# Săptămâna 14.12.2020 – 21.12.2020

## CANTITĂȚILE DE PRECIPITAȚII

Abaterea cantităților de precipitații medii și climatologia de referință(1993-2016)

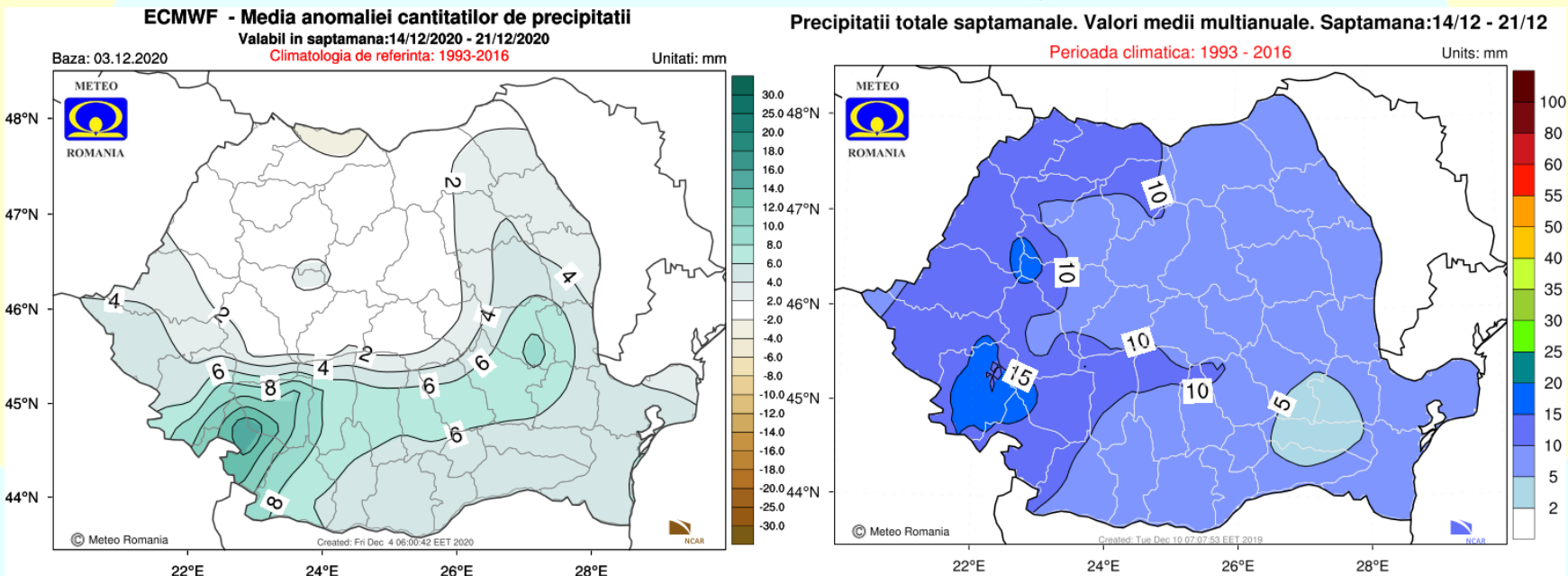

Cantitățile de precipitații vor fi în general excedentare în regiunile extracarpatiche, dar mai ales în cele sud-vestice, iar în rest vor fi apropiate de cele normale pentru acest interval.

# Săptămâna 21.12.2020 – 28.12.2020

## TEMPERATURA MEDIE A AERULUI

Abaterea temperaturii medii săptămânale și climatologia de referință(1993-2016)

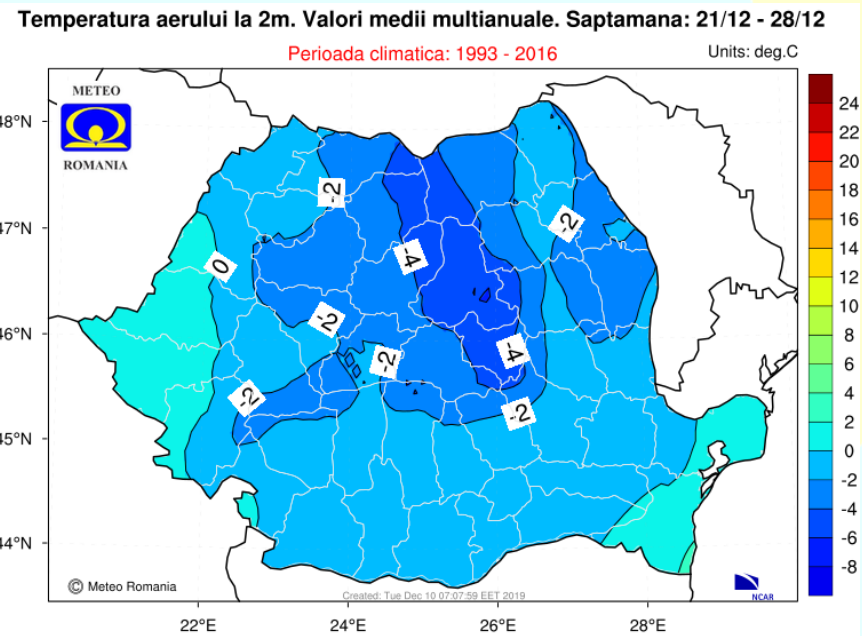
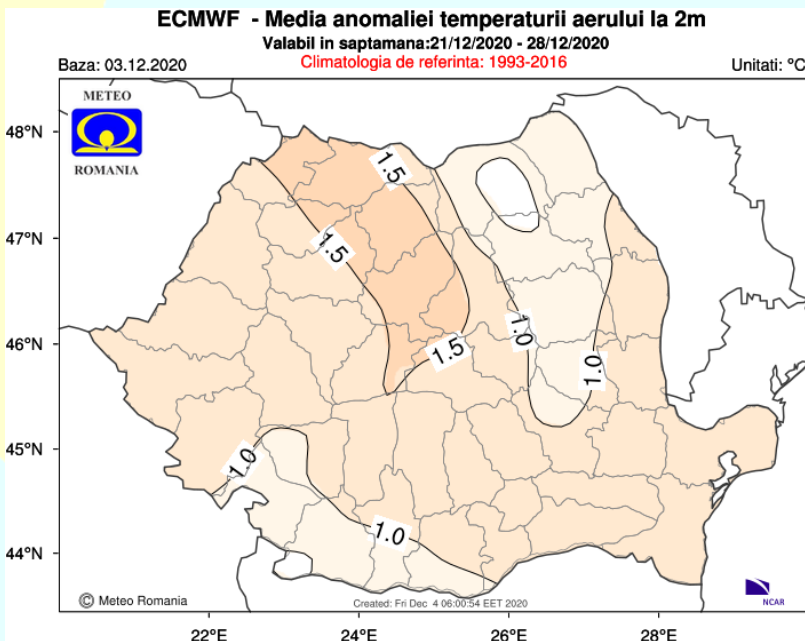

Temperaturile medii ale aerului se vor situa ușor peste cele normale pentru această perioadă, la nivelul întregii țări.

# Săptămâna 21.12.2020 – 28.12.2020

## CANTITĂȚILE DE PRECIPITAȚII

Abaterea cantităților de precipitații medii și climatologia de referință(1993-2016)

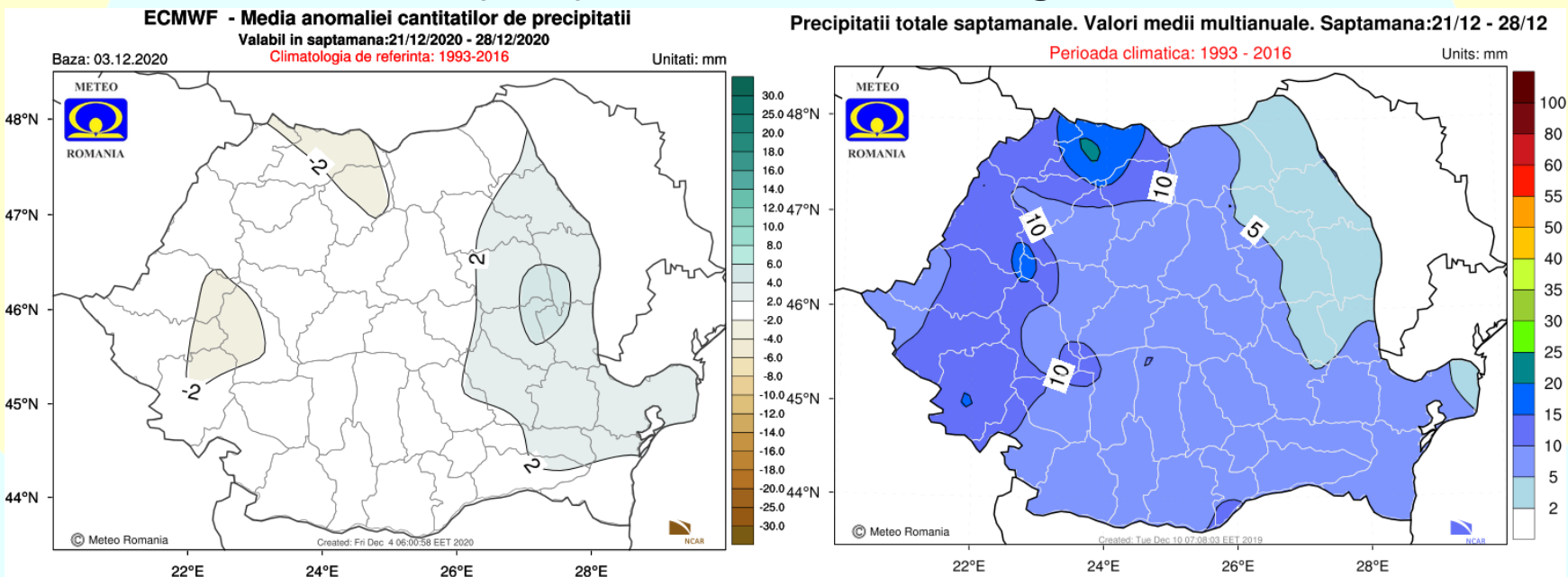

Regimul pluviometric estimat pentru această săptămână va fi în general apropiat de cel normal pentru acest interval, în toate regiunile.

# Săptămâna 28.12.2020 – 04.01.2021

## TEMPERATURA MEDIE A AERULUI

Abaterea temperaturii medii săptămânale și climatologia de referință(1993-2016)

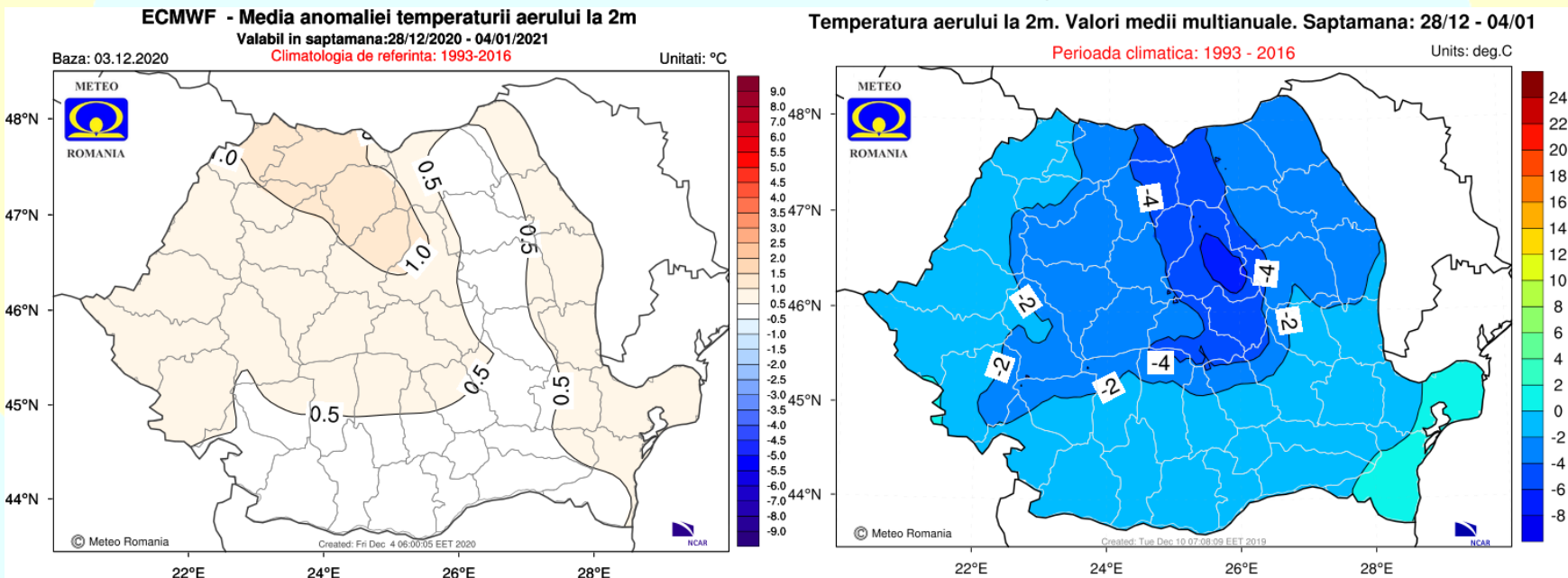

Mediile valorilor termice se vor situa în general în jurul celor specifice pentru această perioadă, la nivelul întregii țări.

# Săptămâna 28.12.2020 – 04.01.2021

## CANTITĂȚILE DE PRECIPITAȚII

Abaterile cantităților de precipitații medii și climatologia de referință(1993-2016)

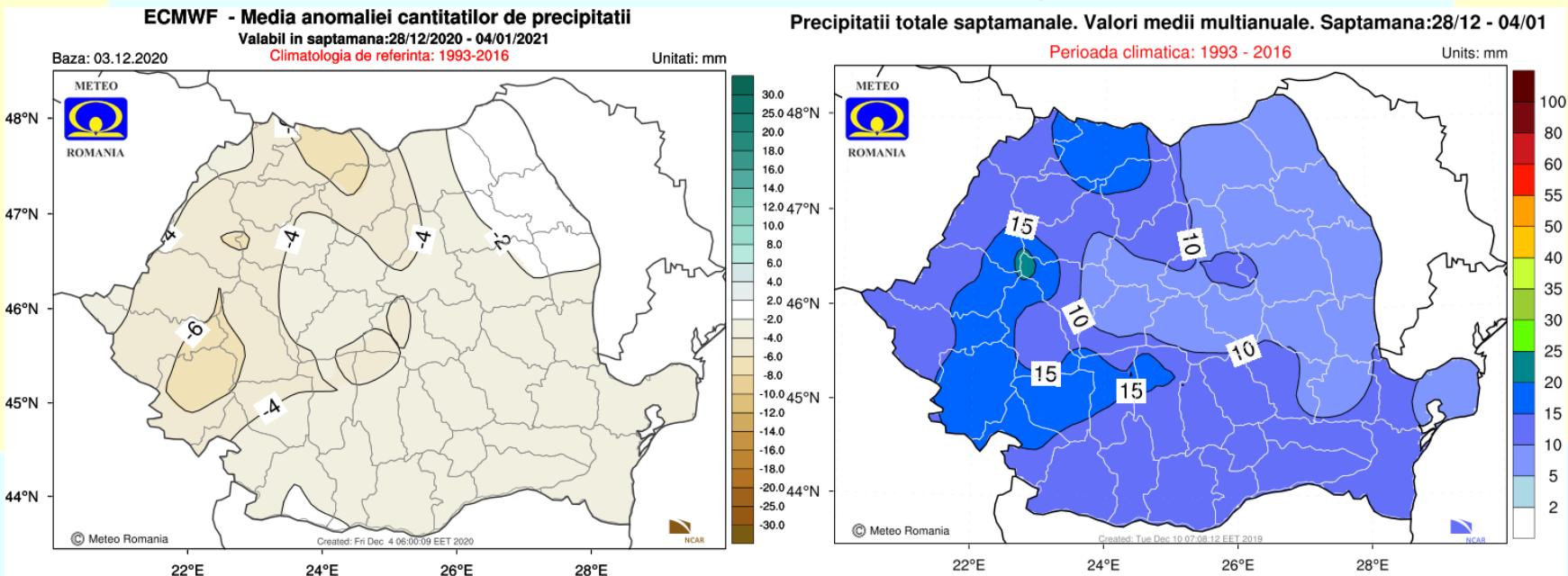

Cantitățile de precipitații vor fi în general deficitare în regiunile vestice și nord-vestice, iar în rest vor fi apropiate de cele normale pentru acest interval.